

# Kellerwalduhr: Endlich geht es los

## Arbeiten für neuen Frankenauer Info-Punkt mit Rodung gestartet – Schutz für Haselmaus

VON PHILIPP DAUM

**FRANKENAU.** Vier Jahre Planung sind zu Ende: Seit Mittwoch wird mit Rodungsarbeiten die Fläche für den Bau der neuen Kellerwalduhr am Euler-Parkplatz in Frankenau hergerichtet. „Der letzte Knoten ist gelöst. Alle Einwände und Hinweise wurden berücksichtigt und abgearbeitet“, sagte Bürgermeister Björn Brede (SPD) am Montagabend in der Parlamentsitzung in Louisdorf.

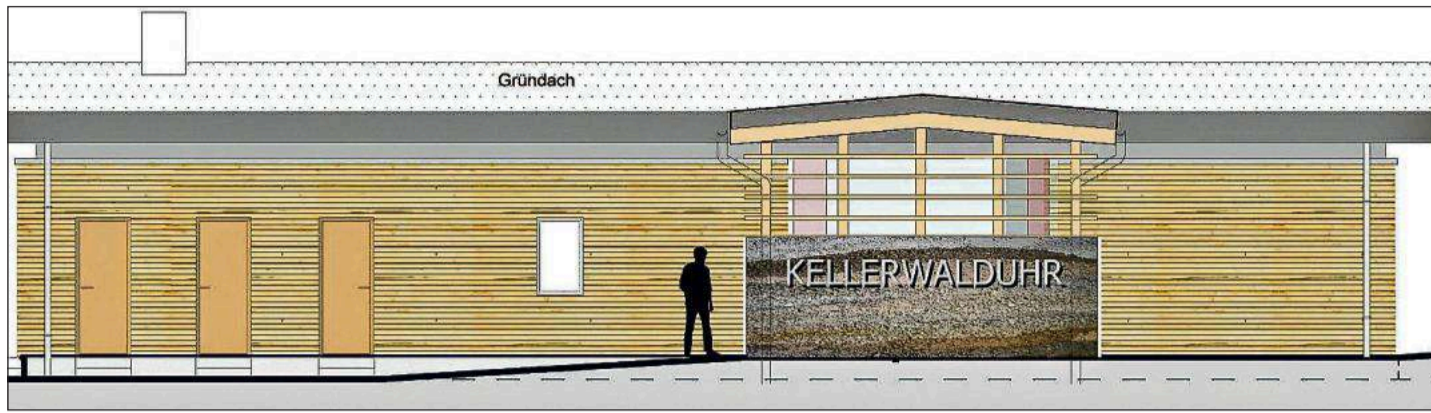

### Unterstützung des Landes

Auch Nationalparkamt-Leiter Manfred Bauer, der an seinem 60. Geburtstag trotzdem den Weg in den Frankenauer Stadtteil gefunden hatte, freut sich über den Beginn der Arbeiten. Der Nationalpark baut die Kellerwalduhr mit Unterstützung des Landes. „Die

neue Kellerwalduhr ist kein einfaches Projekt. Aber durch die gute Zusammenarbeit mit dem Planungsbüro, der Stadt Frankenau und allen übrigen Behörden ist es gelungen, den Bau in die Tat umzusetzen“, sagte Bauer.

Auf die Frage, wann erstmals Ausstellungen im Info-Gebäude besichtigt werden können, sagte er: „Zunächst wird die Fläche hergerichtet. Es ist geplant, dass im Frühjahr 2016 der Bau der Kellerwalduhr startet. Der Info-Punkt soll im gleichen Jahr fertig werden. Wir werden auch alles versuchen, 2016 schon die ersten Ausstellungen zu eröffnen. Wir können aber noch nicht sagen, ob uns das auch gelingt.“

Die Stadtverordnetenversammlung am Montag, in der bei zwei Enthaltungen grünes Licht für den Bau der neuen Kellerwalduhr gegeben wurde, war außerplanmäßig angesetzt worden. Grund: Die Rodung der für den Bau benötigten Fläche kann nur noch bis 15. Oktober umgesetzt werden. „Danach ist der Schutz der Haselmaus nicht mehr gegeben. Diese fällt zwischen Mitte und Ende Oktober in Winterstarre und kann dann nicht mehr vor den Rodungsmaschinen flüchten“, erklärte Ulrike Maier vom zuständigen Planungsbüro.

Maier gab damit auch einen Hinweis darauf, warum es am Ende vier Jahre gedauert habe, um Baurecht zu bekommen.

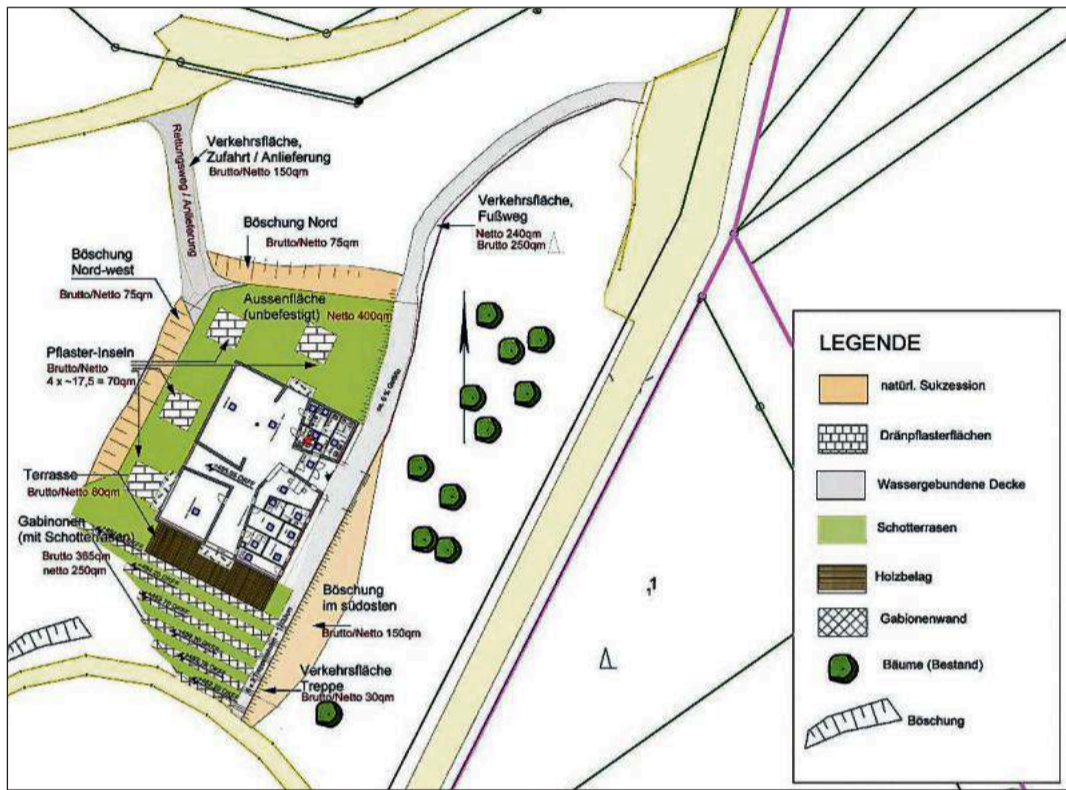

So ist der Plan: Die neue Kellerwalduhr (oberes Bild) soll am Euler-Waldparkplatz entstehen. Der Parkplatz ist auf dieser Grafik die größere, gelbe Fläche am oberen rechten Bildrand. Vom Euler-Parkplatz aus soll dann ein barrierefreier Zugang zum Info-Zentrum entstehen (graue Fläche). Grafiken: pr

## HINTERGRUND

### Altes Info-Zentrum seit 2011 dicht

Die Kellerwalduhr, die nun in Frankenau am Euler-Parkplatz neu gebaut wird, ist der Nachfolger des alten Informationszentrums. Dieses befindet sich auch heute noch am Rande des Feriendorfs, ist aber seit dem Jahr 2011 geschlossen.

Hintergrund: Die Einrichtung war besonders den direkten Nachbarn ein Dorn im Auge. Die Mieter und Besitzer der Ferienhäuser fühlten sich von Wander- und Schulgruppen gestört, die sich vor dem Gebäude versammelten. Erfolgreich setzten die Nachbarn die Schließung gerichtlich durch. Seitdem gab es immer wieder Forderungen nach einem Ersatzbau. Bauherr für diesen Neubau ist das Nationalparkamt, das wiederum Geld vom Land erhält. Für die neue Kellerwalduhr stehen eine Million Euro aus dem Etat des Landesbetriebs Hessen-Forst bereit. (dau)

„Das Bau-Gebiet ist sensibel“, sagte sie. Es hätten bei der Planung viele Aspekte, gerade auch im natur- und artenschutzrechtlichen Bereich, berücksichtigt werden müssen.

Holger Kohlepp (SPD) sprach mit Blick auf den Euler-Parkplatz am Eingang des Nationalparks von einem „idealen Standort“. „Zusammen

mit dem Arche-Schiff, dem Arche-Hof und der Quernst ergibt sich ein einzigartiges Bild.“

### Kritik von der CDU

Gerd Ruhwedel (CDU) freute sich auch über den Neubau, kritisierte aber die Nichtberücksichtigung der Meinung des Frankenauer Ortsbeirates. Dieser hatte sich für einen

Standort an der Kellerwaldhalle ausgesprochen. „Der Ortsbeirat wurde übergangen und man darf sich nicht wundern, wenn man bald keine Ehrenamtlichen mehr für das Gremium findet.“ Der Kritik stellten sich Bauer und Brede. Beide sagten unisono, dass der Standort unmittelbar am Eingang zum Nationalpark der beste für das Projekt sei.

### VÖHL

**VÖHL.** Die Grenzwanderung des Geschichtsvereins Iiter-Hessenstein findet am Sonntag statt. Treffpunkte 13 Uhr DGH Herzhausen, 13.20 Uhr DGH Niederorke. Zwecks Gemeinschaftsfahrten Rückfragen bei Friedrich Hoffmann, Telefon 05635/8482.

Ein **Gelegenheitsmarkt** „rund ums Kind“ findet am Samstag von 14 bis 16.30 Uhr in der Henkelhalle statt. Der **Schredderplatz** ist wieder jeden Samstag von 13 bis 17 Uhr geöffnet.

**KIRCHLOTHEIM / ALTENLOTHEIM.** Der Familiengottesdienst unter Mitwirkung des Kindergottesdienstes zum Thema Erntedank findet am Sonntag um 11 Uhr in der Kirche in Kirchlothheim statt. Der Gottesdienst in Altenlothheim entfällt.

**MARIENHAGEN.** Der Frauenchor probt freitags um 20.15 Uhr im DGH.

**Landfrauen:** Der Hobby- und Kunsthandwerkermarkt vom 24. bis 25. Oktober findet nicht statt.

**OBERNBURG.** Projektchor: Zweite Probe am Montag, 12. Oktober, um 19 Uhr im DGH. Gemischter Chor: Die Chorprobe beginnt am Montag, 12. Oktober, erst um 20 Uhr.

### HEIZÖLPREISE

**WALDECK-FRANKENBERG.** Die Brennstoffhändler im Landkreis haben in dieser Woche folgende Durchschnittspreise für Heizöl (Euro pro 100 Liter) bei einer Ablassstelle ermittelt:

Menge	Netto inkl.	MwSt.
bis 500	58,50	69,62
bis 1000	56,50	67,24
bis 1500	55,50	66,05
bis 2500	53,00	63,07
bis 3500	50,50	60,10
bis 5500	49,50	58,91
bis 8500	49,00	58,31
bis 12500	48,50	57,72

Die Händler weisen darauf hin, dass sich mit Superheizöl Kosten sparen lassen. Die Premium-Qualität EL wird gegen Aufpreis angeboten.

### Regionalwetter: Erst wolzig, später freundlich

**Lage**  
Hinter Tiefausläufern fließt trockene Luft in unsere Region.

**Vorhersage**  
Heute ist es anfangs meist wolzig. Im Tagesverlauf lockert die Bewölkung dann allgemein auf, und es bleibt meist trocken. Die Temperatur erreicht 12 bis 14 Grad. Der Wind weht schwach bis mäßig aus Nordost.

**Aussichten**  
Morgen überwiegt neben lockeren Wolken Sonnenschein. Auch am Montag wird es freundlich und meist trocken.

**Regenmenge**  
Langjähriges Mittel Okt. 53,8 Liter/m<sup>2</sup>  
Menge bis zum 8.10.: 10,7 Liter

**Sonne und Mond**  
7:38 18:41 4:51 17:47  
13.10. 20.10. 27.10. 3.11.

**Gartenwetter**  
Wichtig im Herbst: um das Pflanzenwachstum zu beenden, sollte die Düngung der Garten- und Kübelpflanzen völlig eingestellt werden.

**Bauernregel**  
Im Oktober viel Nebel auf der Höh' bringt im Dezember oft viel Schnee.

**Niederschlagsrisiko**  
25% 50% 75% 100%

**Sonnenstunden**  
Maximal mögliche Sonnendauer am 10. Oktober: 11 Std. 3 Min.

**Biowetter**  
Eventuell auftretende ungewohnte Beschwerden sind heute nicht mit dem Wetter in Zusammenhang zu bringen und müssen daher eine andere Ursache haben. Der Kondition angepasste Bewegung im Freien fördert die Gesundheit.

**Pollenflug**  
Aufgrund der fortgeschrittenen Jahreszeit nur vereinzelter, schwacher Flug von Gräsern.

**Wetterhistorie**  
Heute vor 1 Jahr: 16,1 Grad Regen  
Heute vor 5 Jahren: 17,5 Grad sonnig  
Heute vor 10 Jahren: 16,4 Grad bedeckt

**Wetterlexikon**  
Rückseitenwetter  
Nach Durchzug eines Tiefs folgt hinter der Kaltfront kühle Luft. Rasch wechseln Regenschauer und stürmische Gewitter mit Aufheiterungen und intensivem Sonnenschein. Der Volksmund spricht dann sogar im August von „Aprilwetter“. Hauptmerkmal: beständig unbeständig.

**Meere**

Nordsee	14 bis 15 Grad
Ostsee	13 bis 14 Grad
Biskaya	17 bis 19 Grad
Kanaren	23 bis 25 Grad
Adria	19 bis 22 Grad
Westl. Mittelmeer	20 bis 23 Grad
Ostl. Mittelmeer	24 bis 28 Grad
Schwarzes Meer	20 bis 23 Grad

### Deutschland heute

Eventuell auftretende ungewohnte Beschwerden sind heute nicht mit dem Wetter in Zusammenhang zu bringen und müssen daher eine andere Ursache haben. Der Kondition angepasste Bewegung im Freien fördert die Gesundheit.

**Deutschland**  
Heute ist es nach Auflösung teils sehr zäher Nebel- und Hochnebelfelder in der Südhälfte wolzig bis stark bewölkt, in der Nordhälfte dagegen vielfach sonnig. Nur ganz im Norden können zeitweise etwas dichtere Wolkenfelder durchziehen. Es bleibt aber meist trocken. Die Temperatur steigt auf 9 bis 16 Grad. Dazu weht ein schwacher bis mäßiger Wind aus östlicher Richtung. An den Küsten sowie im höheren Bergland kann es kräftige Böen geben.

**Städterwetter morgen**

Bremen	11° heiter
Berlin	9° heiter
Dortmund	11° sonnig
Dresden	7° sonnig
Erfurt	13° heiter
Frankfurt	10° heiter
Freiburg	16° wolzig
Hamburg	10° heiter
Hannover	9° heiter
Kassel	10° heiter
Köln	13° heiter
Leipzig	7° heiter
München	11° heiter
Stuttgart	12° heiter
Sydt	11° wolzig
Zugspitze	-2° heiter

**100-jähriger Kalender**  
Regen und Kälte beherrschen die Wetterszene, dazu bläst es stürmisch.

**IMPRESSUM**  
**Landeszeitung**  
Amtliches Bekanntmachungsorgan des Landkreises Waldeck-Frankenberg, der Städte und Gemeinden (Internet: www.wfz-online.de)

Verlag Wilhelm Bing Druckerei und Verlag GmbH, Lengfelder Straße 6, 34497 Korbach (zugleich auch ladungsfähige Anschrift für alle im Impressum genannten Verantwortlichen). An der Wilhelm Bing Druckerei und Verlag GmbH, Korbach, ist beteiligt die MBG Medien Beteiligungsgesellschaft mbH (Bad Hersfeld; Kapitalanteil 100%). An der MBG Medien Beteiligungsgesellschaft mbH ist beteiligt (u.a.) der Verlag Dierichs GmbH & Co. KG (Kassel; Kapitalanteil 45,34%), die DBV Beteiligungsgesellschaft mbH (Kassel; Kapitalanteil 19,83%), die Schmidt Vermögensverwaltungsgesellschaft mbH & Co. KG (Hamm; Kapitalanteil 19,83%) und Herr Lothar Kriegerhoff (Syke; Kapitalanteil 12%).

Geschäftsführer: Markus Pfromm  
Verlags- und Anzeigenleitung: Marina Kieweg  
Leserservice  
Mo. bis Fr. 7.00 bis 17.00 Uhr, Sa. 7.30 bis 10.00 Uhr  
☎ (08 00) 1 56 03 00 ☎ Fax (05631) 560-229  
E-Mail: leserservice@wfz-online.de

Telefonische Anzeigenannahme  
Mo. bis Fr. 8.00 bis 17.00 Uhr  
☎ (08 00) 1 56 02 00 ☎ Fax (05631) 560-168  
E-Mail: anzeigen@wfz-online.de

Zzt. gilt Anzeigenpreisliste 93. Für die Richtigkeit tel. aufgebener Anzeigen keine Haftung.

Chefredaktion: Jörg Kleine (verantwortlicher Redakteur); Stellvertreter: Bernd Sauré  
Redaktion Korbach  
Lengfelder Str. 6 ☎ (05631) 560-150, Fax (05631) 6994, E-Mail: lokalredaktion@wfz-online.de  
Redaktion Bad Arolsen  
Kirchplatz 2, ☎ (05691) 40614, Fax (05691) 1455, E-Mail: bad.arolsen@wfz-online.de  
Redaktion Bad Wildungen  
Brunnenstraße 69, ☎ (05621) 7904-17, Fax (05621) 7904-18, E-Mail: bad.wildungen@wfz-online.de

Mantelredaktion Kassel  
Chefredakteur Horst Seidenfaden (verantwortl. geschäftsmässig 34121 Kassel, Frankfurter Straße 168); Stellvertreter: Jan Schlüter  
Das Abonnement kann nur schriftlich beim Verlag mit einer Frist von 6 Wochen zum Quartalsende gekündigt werden. Monatl. Bezugspreis für das Komplettabonnement einschll. Trägerzustellung 30,90 €, (bei Postzustellung 33,20 €). Der Preis setzt sich zusammen aus 29,90 € (bei Postzustellung 32,20 €) für die Printausgabe inkl. 7 % MwSt. und 1,00 € für den Digitalabonement inkl. 19 % MwSt.

Druck: Zeitungsdruck Dierichs GmbH & Co. KG, Wilhelmine-Reichard-Str. 1, 34123 Kassel-Waldau.  
Für unverlangte Texte und Fotos keine Gewähr. "Gebührenfrei aus dem deutschen Festnetz und den deutschen Mobilfunknetzen."